

## Projeto de Arquitetura

Peças desenhadas

Fase de Execução, Edição 1, Revisão 0 - Setembro de 2020

## Projeto de Requalificação Urbana da Envolvente à EB23 de Cacia e Ligação à Antiga EN109 - Área 3

Câmara Municipal de Aveiro

Avenida Fernando Augusto Oliveira

Freguesia de Cacia, Concelho de Aveiro

### Índice das peças desenhadas

Prefixo	Rev.	Folha	Descrição
DP-0357-EXE	R00	01	Planta geral de apresentação
DP-0357-EXE	R00	02	Planta geral de acessibilidades
DP-0357-EXE	R00	03	Planta e alçados do posto de transformação
DP-0357-EXE	R00	04	Planta e alçados do abrigo



- LEGENDA**
- ① POSTO DE TRANSFORMAÇÃO EXISTENTE A MANter
  - ② PARAGEM DE TRANSPORTES PÚBLICOS
  - ③ ZONA DE LAZER
  - ④ ARRUIJAMENTO NOVO
- REVESTIMENTOS DE PAVIMENTO**
- ARRUIJAMENTO - BETÃO BETUMINOSO
  - LIMBA RELETORA DE VELOCIDADE - BETÃO BETUMINOSO
  - PASSEIO - PAVÉ HEXAGONAL EM BETÃO, 20x17,5x6cm, TIPO PRESSURADO, COR CINZA
  - CALÇADA - PINTURA NO PAVIMENTO COM SLURRY SOBRE BETÃO C/VIDA, COM 10cm DE ESPESURA, E MAINHOSIL AZUL, COR A DEFINIR
  - PASSEIO FRENTE DA ESCOLA - PAVÉ RETANGULAR EM BETÃO, 10x20x10cm, TIPO PRESSURADO, COM AMARELO
  - ARRUIJAMENTO NOVO - PAVÉ RETANGULAR EM BETÃO, 10x20x10cm, TIPO PRESSURADO, COM CINZA
  - MAQUILHAÇÃO DA RAMPA DE ACESSO À PASSADREIRA DE PÉDES - PAVÉ FITADO TIPO PRESSURADO TATEL ALBET, ZONAS COM AMARELO
  - RAMPA PARA PASSADREIRA DE PÉDES - BETÃO C/VIDA, ESPESURA VARIÁVEL E MAINHOSIL AZUL, COR NATURAL
  - PASSEIO - BETONEIRA ARMADA NA COR NATURAL
  - CADEREIRA PARA ÁRVORE - CASCA DE PINHEIRO (ALUKI)
  - REVESTIMENTO VEGETAL
  - HERBÁCIAS A PLANTAR
  - TERRA À VISTA
- EQUIPAMENTOS**
- BANCO DE BETÃO DA AMOP, LINHA MAE E LINHA MAÇED 6 OU EQUIVALENTE
  - CANDEIRO DE BETÃO DA AMOP, LINHA SPOT MAE OU EQUIVALENTE
  - PARELHEIRA EM BETÃO COM DEPOSITO EM AÇO INOX DA AMOP, LINHA MAE OU EQUIVALENTE
- RESÍDUOS SÓLIDOS URBANOS**
- ECOPONTO EM FIBRAS DE VIDRO PARA VIDROS
  - ECOPONTO EM FIBRAS DE VIDRO PARA METAS E PLÁSTICOS
  - ECOPONTO EM FIBRAS DE VIDRO PARA PAPEL
  - CONTENEDOR PARA LIXO INDEFERENCIADO

A2/21/2019/148111 - 02/01/2019 - 10:00h - 10:00h

Projeto de Requalificação Urbana da Esplanada à Estação de Casa e Logradouro Antigo EN100 Área 1 - Esplanada à Estação EN100 Fragmento de Casa, Corredor de Acesso Fase de Execução: Edição 1 - Revisão 0		
Escala: 1:500 ARQUITETURA PLANTA GERAL DE APRESENTAÇÃO	02.001 - 02/01/2019 - 10:00h - 10:00h 02.001 - 02/01/2019 - 10:00h - 10:00h 02.001 - 02/01/2019 - 10:00h - 10:00h 02.001 - 02/01/2019 - 10:00h - 10:00h	

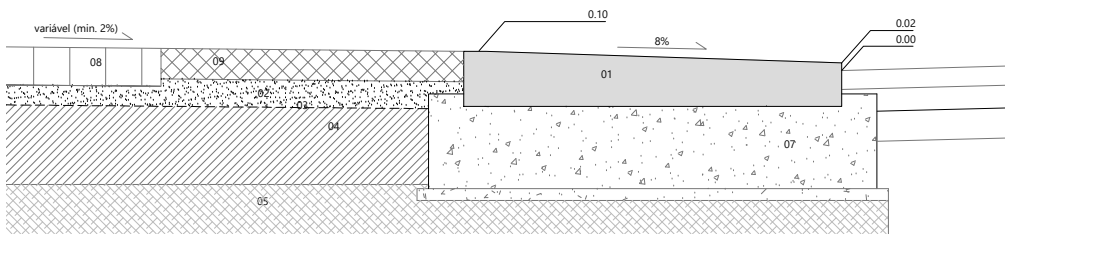

- LEGENDA**
- 01 - Betão C20/25 + malha A200
  - 02 - Área com traço de cimento 25% com espessura mínima de 5cm
  - 03 - Gresil 200mm
  - 04 - 20cm em ARGL compactado a 98% FM
  - 05 - Lado de pavimento bem compactado solo selecionado devidamente compactado
  - 07 - Fundação de betão simples C16/20
  - 08 - Pavil irregular em betão tipo Pseudobloco, de dimensões (cm) 10x20x10cm, cor cinza
  - 09 - Pavil picado tipo Pseudobloco Tátil Alert de dimensão (cm) 20x20x8, cor amarelo

**PORMENOR CONSTRUCTIVO RAMPA PARA PASSAGEM DE PÉES JUNTO A PASSADEIRAS ESC.120**

- LEGENDA**
- PAVIL PITONADO TIPO PSEUDOBLOCO TÁTIL ALERT 20x20x8CM, COM AMARELO
  - RAMPA PARA PASSAGEM DE PÉES EM BETÃO
  - LUGAR DE ESTACIONAMENTO PARA PESSOAS COM MOBILIDADE CONDICIONADA
  - LARGURA MÍNIMA DE PASSO GARANTIDA

Projeto de Requalificação Urbana da Enseada à BEZ da Casa e Igreja e Antiga EN100 Área 1 - Unidades 1 a 107 do Lote Freguesia de Cacia, Concelho de Aveiro Fase de Execução: E&C - 1 - Revisão 0		 SISTEN S O U S O U S O U
Escala: 1:500	ARQUITETURA PLANTA GERAL DE ACESSIBILIDADES	

A22110191-001 - 02/01/2024 - 10:00h

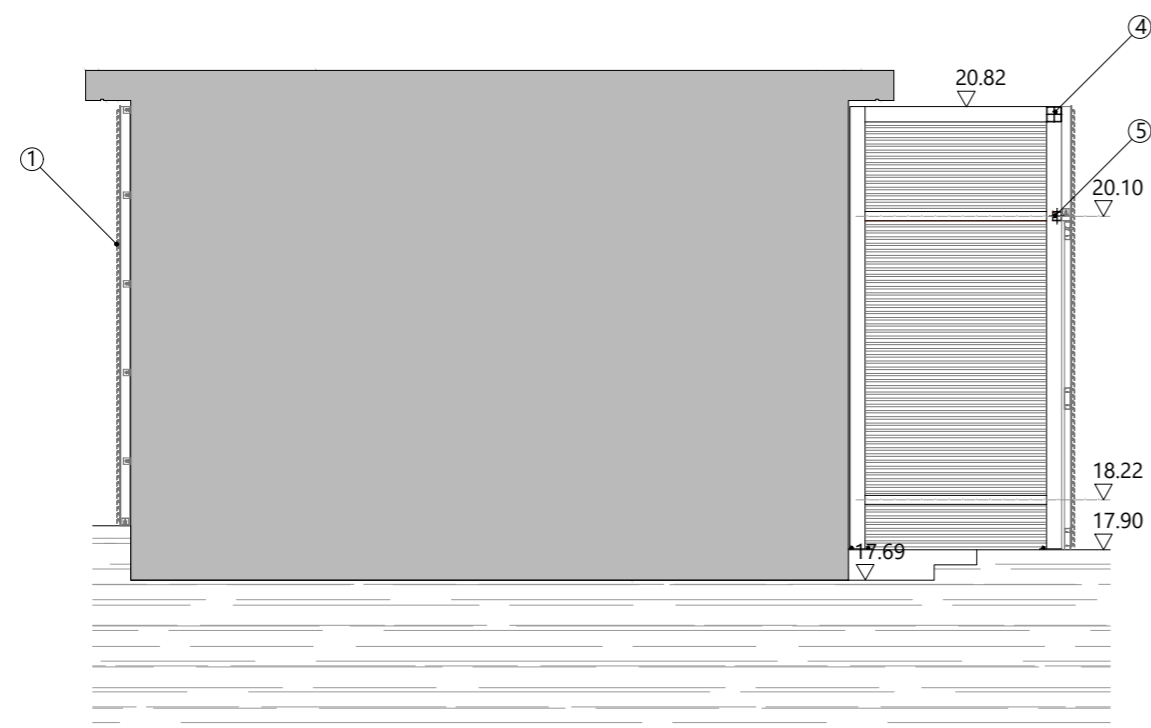

PLANTA DE COBERTURA



ALÇADO LATERAL ESQUERDO

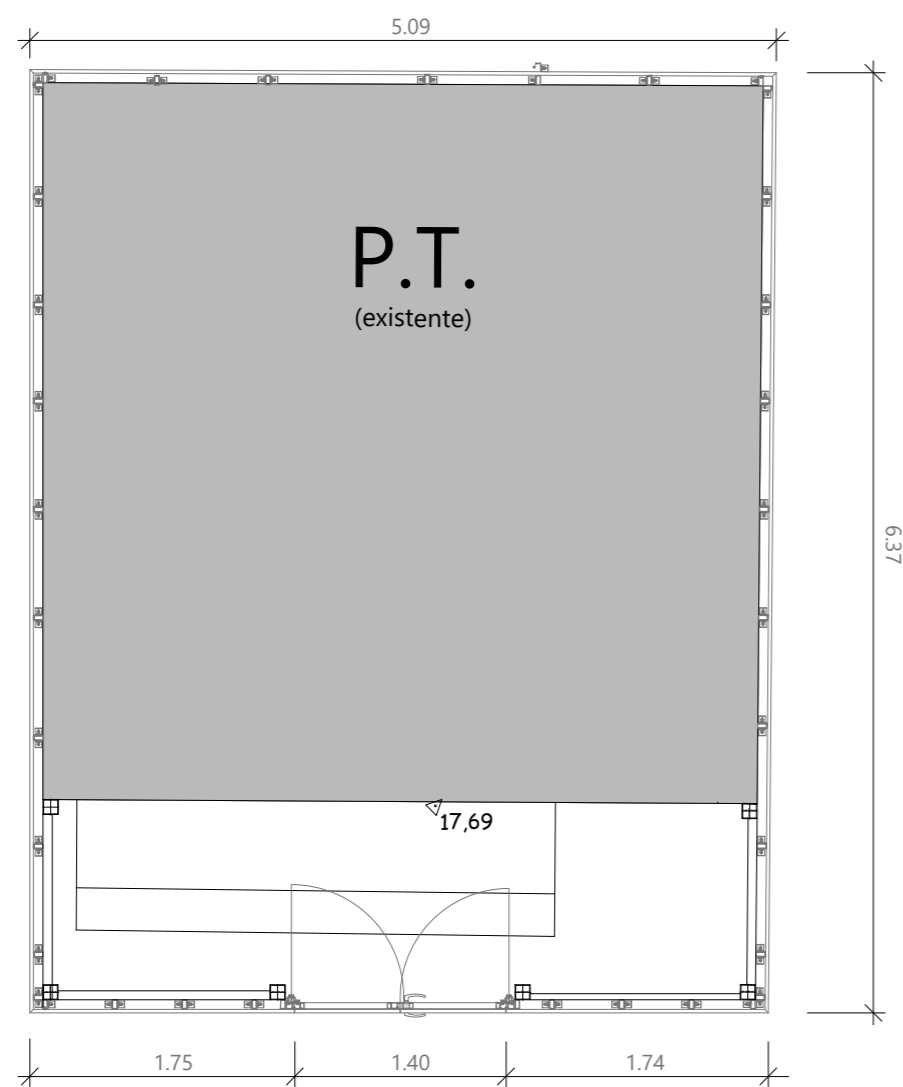

PLANTA

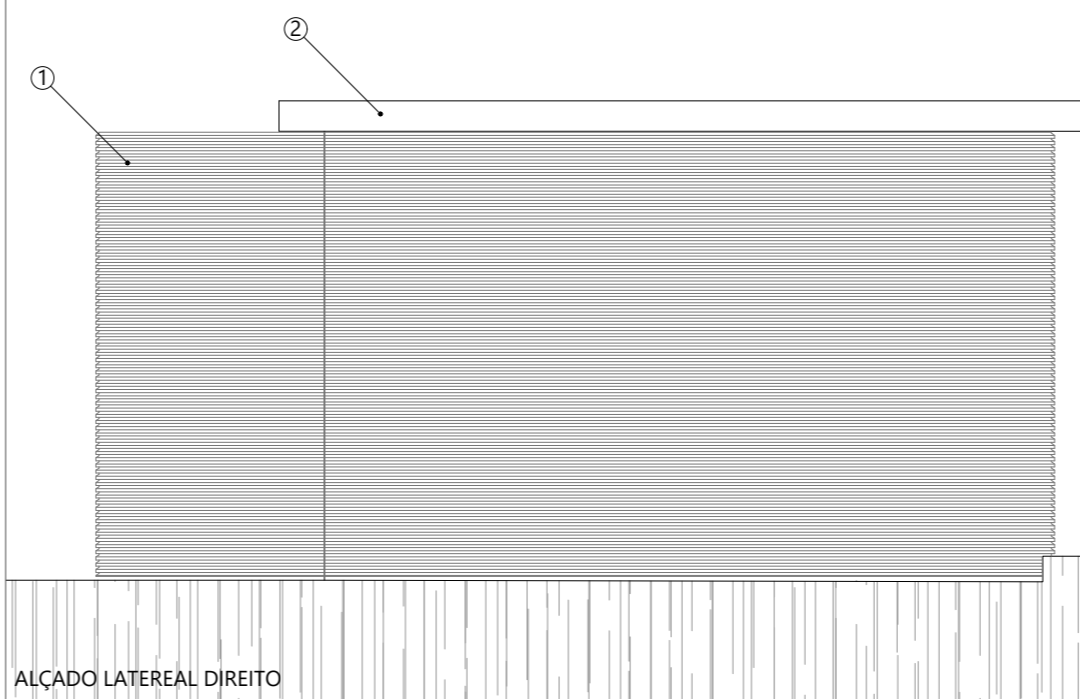

ALÇADO LATERAL DIREITO

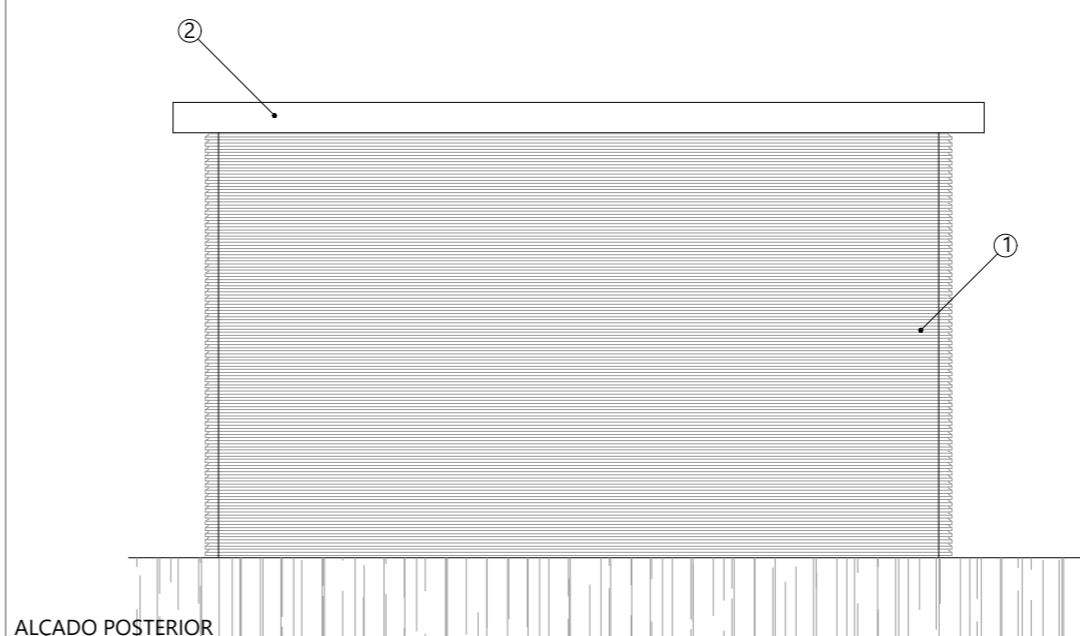

ALÇADO POSTERIOR

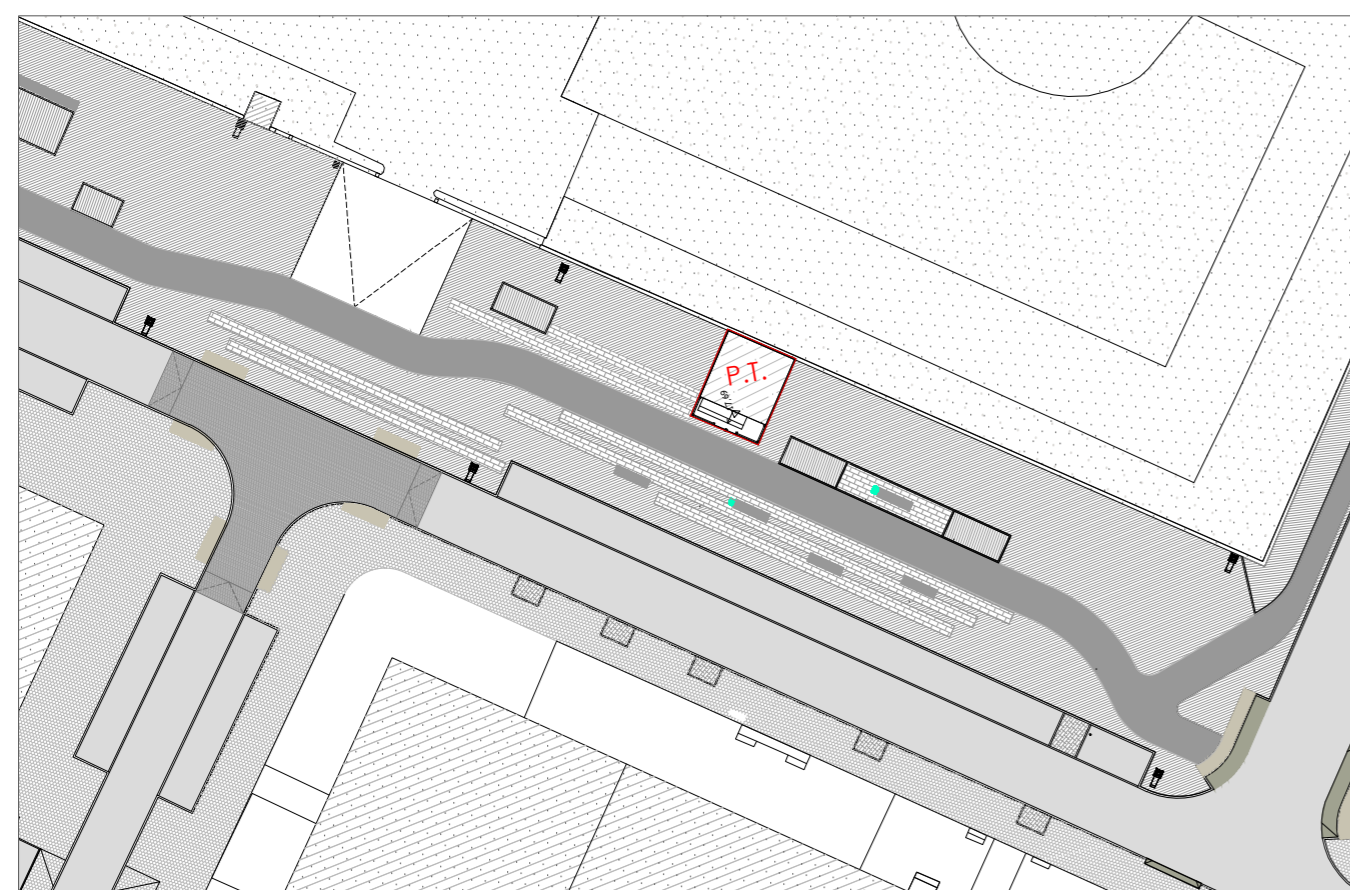

PLANTA DE IMPLANTAÇÃO - Esc.:1:500

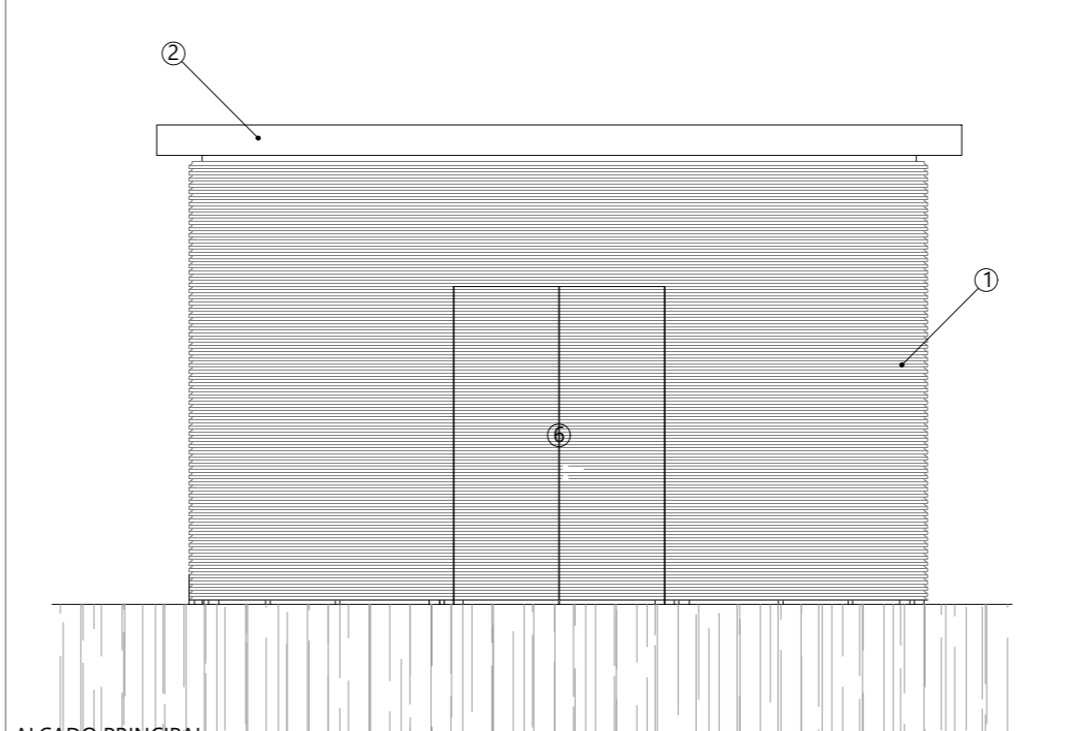

ALÇADO PRINCIPAL

**LEGENDA**

- ① Revestimento a lâminas em Z de alumínio tipo Extrusal, sistema F.018 LR 50-20, na cor cinza, ral 7001.
- ② Reparação e pintura de toda a platibanda do posto de transformação a preto, ral 9004.
- ③ Reparação e pintura de todos os paramentos do posto de transformação, na cor branco, ral 9002.
- ④ Perfil tubular SHS 100x100x4mm, com pintura na cor cinza, ral 7001.
- ⑤ Perfil tubular SHS 60x60x3.2mm, com pintura na cor cinza, ral 7001.
- ⑥ Porta de duas folhas, 1.40x2.10m de vão livre, constituída por perfis de alumínio tipo Extrusal, sistema A040, com revestimento a lâminas em Z de alumínio tipo Extrusal, sistema F.018 LR 50-20, na cor cinza, ral 7001.

sub-revisão:	alteração:
--------------	------------

proj.: Eng. Nuno França des.: Arq. Eugénio Queiroz Arq. Joana Rodrigues verif.: Eng. Nuno França resp.:	Projeto de Requalificação Urbana da Envolvente à EB23 de Cacia e Ligação à Antiga EN109 Área 3 - Envolvente à EB23 de Cacia Freguesia de Cacia, Concelho de Aveiro Fase de Execução - Edição 1 - Revisão 0	 Aveiro, Portugal geral@sistene.pt www.sistene.pt
escalas: 1:500 1:50	<b>ARQUITETURA</b> <b>PLANTA E ALÇADOS</b> <b>DO POSTO DE TRANSFORMAÇÃO</b>	pasta: DP-0357-CMA-Bairro de Cacia fich: DP-0357-EXE-VIA-E02R00-Área 3-Des.dwg proj: STN geral.ctb data: 15 de setembro de 2020